Mirador de la Albufera 2

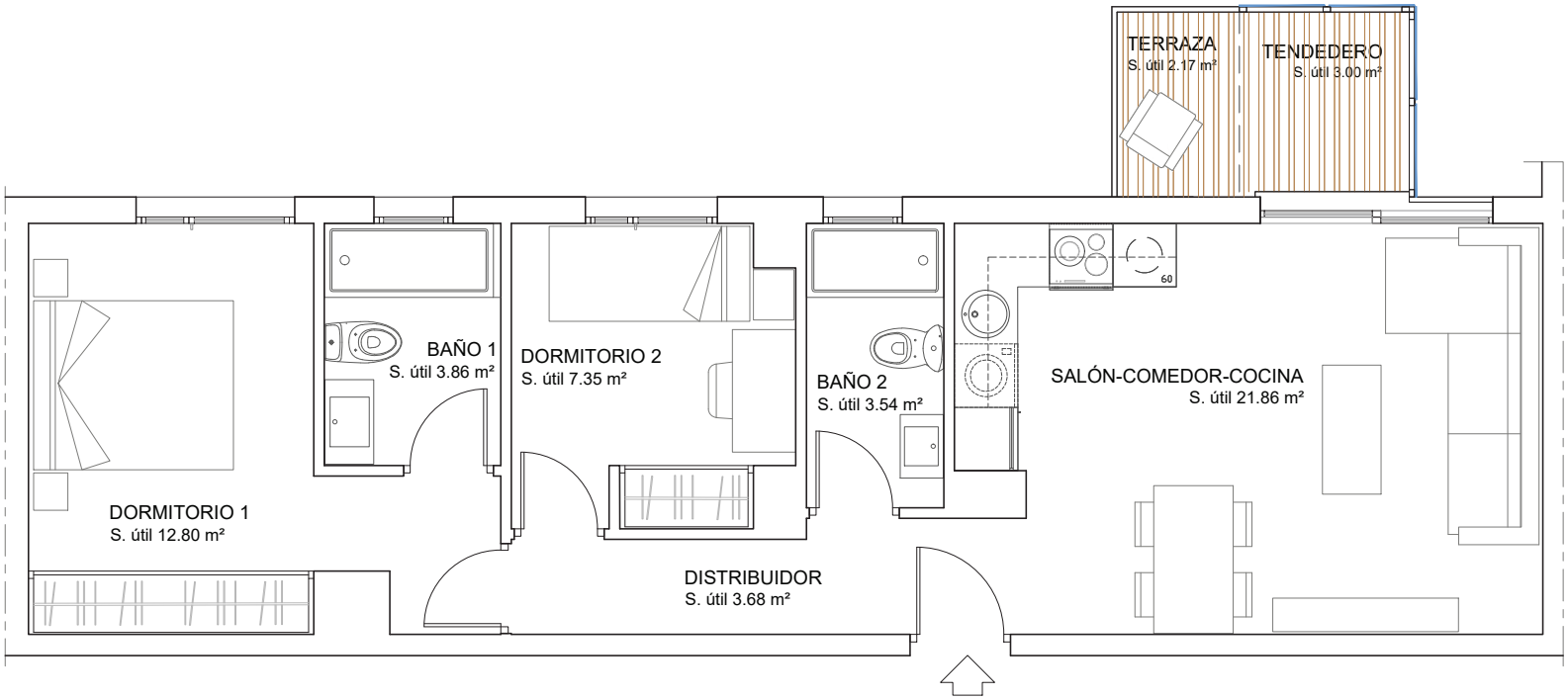

PLANTAS 1ª, 3ª, 5ª Y 7ª.

VIVIENDA 1. TIPO A1

SUPERFICIE ÚTIL	58,26 m²
SUPERFICIE CONSTRUIDA con p.p. de zc.	84,98 m²

CLI.11

Escala gráfica

0 m. 1 m. 2 m. 3 m. 4 m. 5 m.

Este plano está basado en un proyecto inicial, pudiendo sufrir modificaciones por motivos técnicos o jurídicos y a criterio de la dirección facultativa. El mobiliario y la decoración no están incluidos en el producto. Toda la información relativa al RD 515/89 se encuentra en las oficinas sitas en Glorieta de Cuatro Caminos, 6, Madrid.

R1